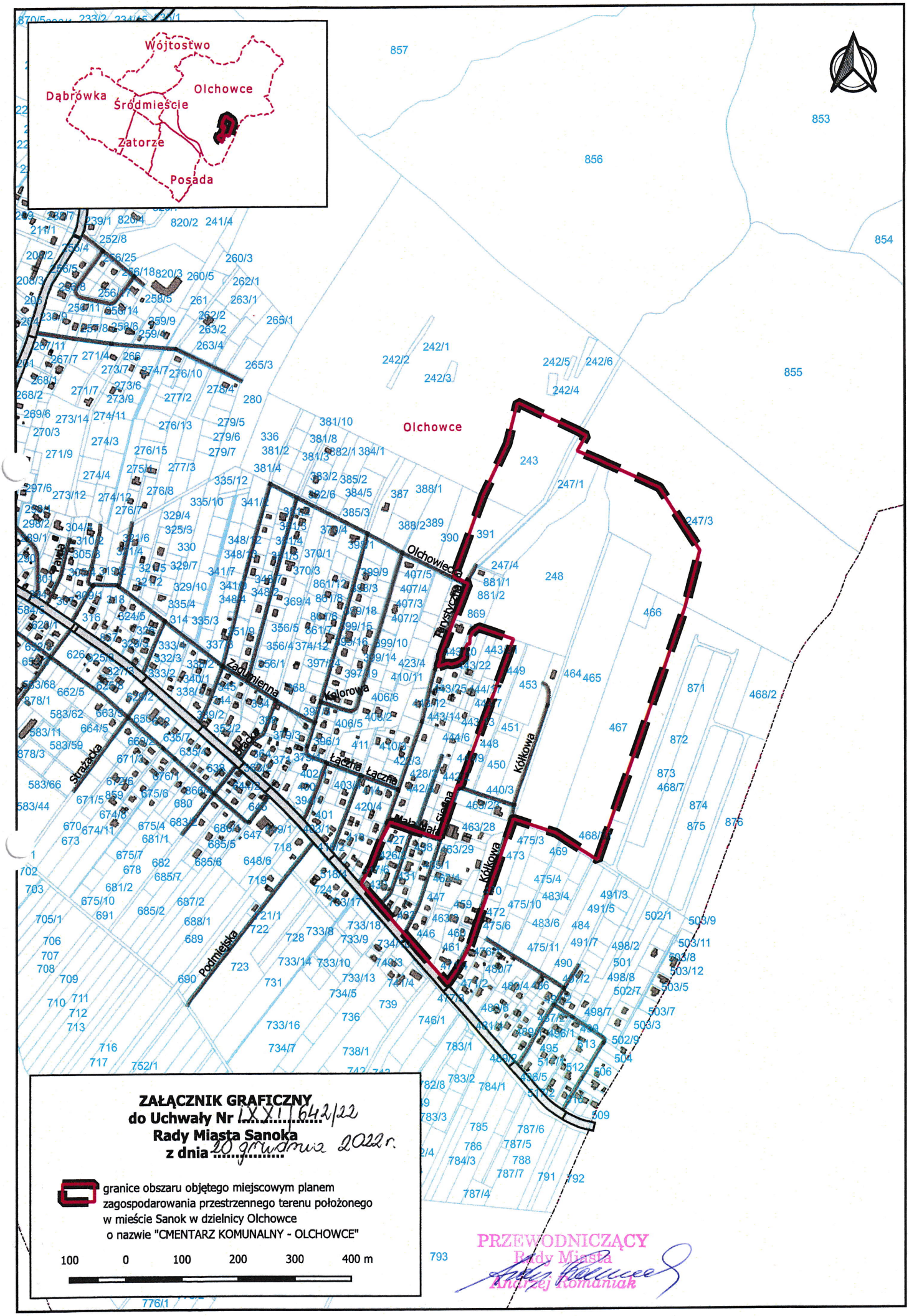

ZAŁĄCZNIK GRAFICZNY
do Uchwały Nr LXXI/642/22
Rady Miasta Sanoka
z dnia 20 grudnia 2022 r.

granice obszaru objętego miejscowym planem zagospodarowania przestrzennego terenu położonego w mieście Sanok w dzielnicy Olchowce o nazwie "CMENTARZ KOMUNALNY - OLCHOWCE"

100 0 100 200 300 400 m

PRZEWODNICZĄCY
Rady Miasta
Andrzej Romaniak